

TOWNSHIP 14 NORTH, RANGE 19 EAST, OF THE INDIAN MERIDIAN, OKLAHOMA
DEPENDENT RESURVEY AND SURVEY

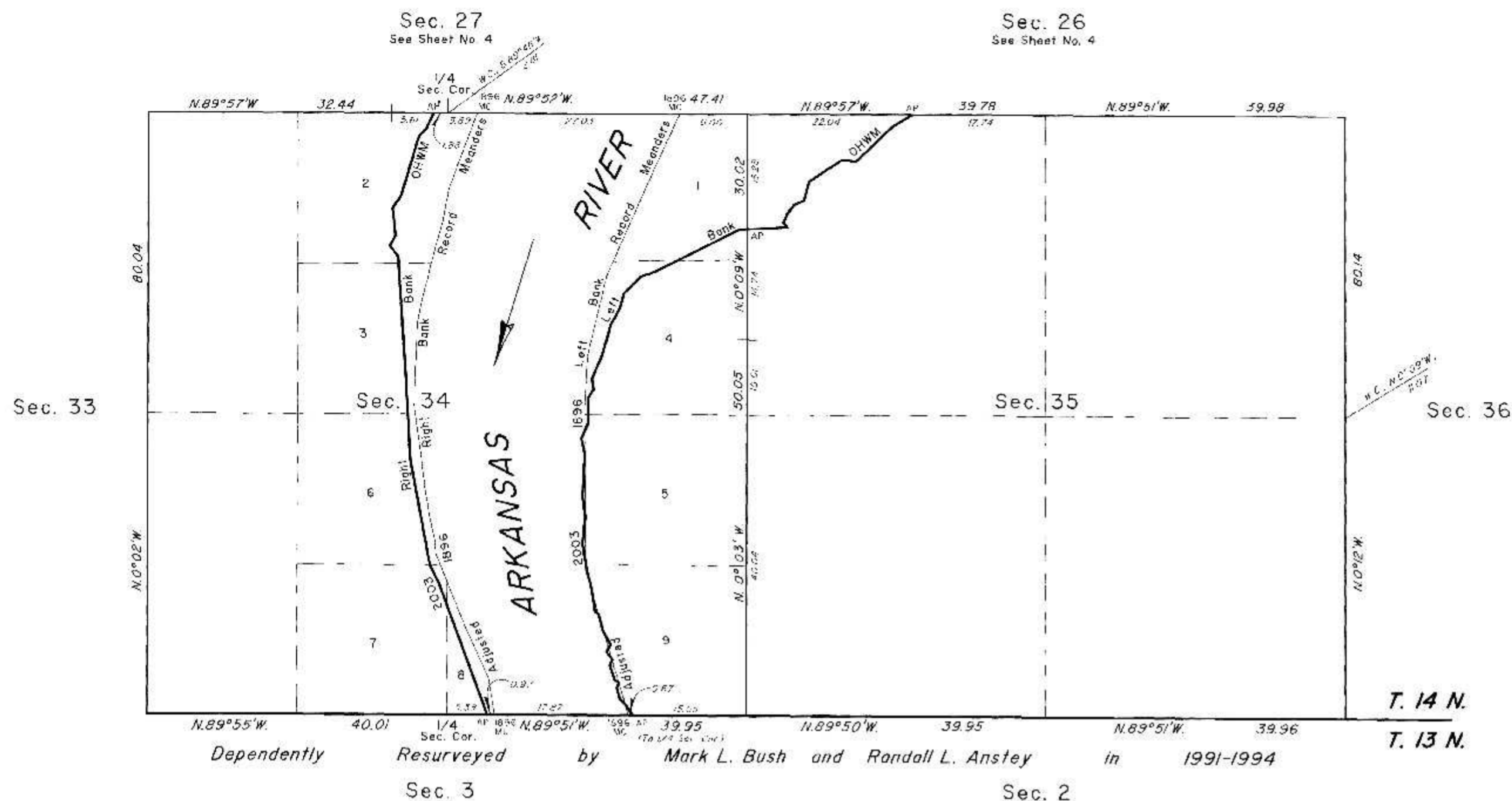

Adjusted 1896 Left Bank Record Meanders	Adjusted 1896 Right Bank Record Meanders
From the 1896 MC, sections 3 and 34, S. Bdy. of Tp. thence;	From the 1896 MC, sections 3 and 34, S. Bdy. of Tp. thence;
N10°35'W., 20.08	N. 9°42'W., 0.93
N. 0°38'W., 21.07	Historic Bank
N. 2°51'E., 7.52	N. 9°42'W., 2.45
N13°19'E., 9.42	Historic Bank
Historic Bank	N. 9°42'W., 1.61
N13°19'E., 1.61	N.24°28'W., 7.99
N.23°48'E., 15.03	N.21°43'W., 6.00
N.24°47'E., 8.52	N.2°58'W., 0.15
1896 MC Secs. 27 and 34	Historic Bank
	N.2°58'W., 3.85
	N. 6°27'W., 2.00
	N.12°27'W., 3.00
	N. 9°27'W., 4.00
	N. 6°57'W., 4.00
	N. 7°57'W., 5.22
	Historic Bank
	N. 7°57'W., 1.78
	N. 2°03'E., 1.34
	Historic Bank
	N. 2°03'E., 9.66
	N.1°33'E., 3.00
	N.14°03'E., 7.00
	N.16°03'E., 4.00
	N. 9°35'E., 0.56
	Historic Bank
	N. 9°33'E., 3.44
	N.20°03'E., 3.00
	N.20°10'E., 8.00
	1896 MC Secs. 27 and 34

2003 Arkansas River in Sections 34 and 35 Left Bank OHWM as Digitized

From AP, sections 3 and 34, at 2003 Left Bank OHWM, thence upstream in section 34;

N.36°56'W., 1.95
N.45°09'W., 0.91
N.14°09'W., 1.52
N.16°40'E., 0.76
N.56°56'W., 0.63
N.16°20'W., 2.16
N.23°14'E., 0.75
N.37°42'W., 1.31
N.28°35'E., 1.11
N.20°44'W., 2.13
N.14°08'W., 2.19
N.52°37'W., 0.65
N. 8°11'W., 3.12
N.15°26'W., 2.30
N. 9°59'W., 3.84
N. 6°37'E., 3.56
N. 8°59'W., 2.60
N. 3°07'E., 5.75
N.13°20'W., 2.09
N.23°42'E., 2.33
N. 1°06'W., 3.41

2003 Arkansas River in Sections 34 and 35 Left Bank OHWM as Digitized

Continued;

N.36°22'E., 1.27
N.10°15'W., 1.44
N.23°25'E., 3.58
N.15°10'E., 4.09
N.28°27'E., 2.62
N.14°12'E., 1.86
N.44°31'E., 3.13
N.69°15'E., 2.23
N.63°22'E., 12.39
N.87°37'E., 1.07
AP sections 34 and 35
N.87°37'E., 5.36
N.38°01'W., 0.84
N.24°08'E., 1.22
N.35°21'E., 1.54
N.67°52'E., 1.41
N.16°09'E., 2.72
N.57°30'E., 5.26
S.82°00'E., 1.79
N.46°05'E., 6.76
N.58°49'E., 3.08
AP sections 26 and 35

2003 Arkansas River in Section 34 Right Bank OHWM as Digitized

From AP, sections 3 and 34, at 2003 Right Bank OHWM, thence upstream in section 34;

N.20°24'W., 18.45
N.25°22'W., 2.94
N.10°41'W., 14.33
N. 3°20'W., 11.28
N. 3°56'W., 15.72
N.37°38'W., 1.84
N.29°50'E., 1.58
N. 6°25'W., 3.59
N.33°40'E., 2.09
N.16°25'E., 8.74
N.45°17'E., 1.32
N.25°24'E., 2.36
AP sections 27 and 34

2003 Arkansas Riverbed in Section 34
Claim Area ± 227.46 Acres

2003 Arkansas Riverbed in Section 35
Claim Area ± 18.04 Acres

Reference should be made to sheet No. 1 for survey and disclaimer information.

UNITED STATES DEPARTMENT OF THE INTERIOR
BUREAU OF LAND MANAGEMENT

Sante Fe, New Mexico September 11, 2012

This plat is strictly conformable to the approved field notes, and the survey, having been correctly executed in accordance with the requirements of law and the regulations of this Bureau, is hereby accepted.

For the Director

Chief Cadastral Surveyor for New Mexico

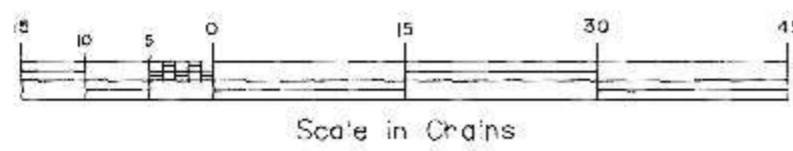

Scale in Chains