

TOWNSHIP 13 NORTH, RANGE 20 EAST, OF THE INDIAN MERIDIAN, OKLAHOMA

DEPENDENT RESURVEY AND SURVEY

Adjusted 1896 Right Bank Record Meanders	Adjusted 1896 Left Bank Record Meanders
From the 1896 MC, sections 15 and 22 thence;	From the 1896 MC, sections 15 and 22 thence;
S.31°18'E., 9.48	S.5°52'E., 10.98
S.4°59'E., 7.73	S.2°07'E., 9.98
Historic Bank	S.4°54'W., 4.99
S.4°59'E., 24.69	S.0°54'W., 5.79
S.10°48'W., 25.94	S.12°23'E., 3.00
S.21°04'W., 15.67	S.1°08'W., 16.97
1896 MC Secs. 22 and 27	S.2°22'E., 2.00
S.21°44'W., 20.83	S.2°54'W., 5.99
S.30°03'W., 18.84	S.1°09'W., 5.99
S.24°00'W., 16.20	S.9°09'W., 9.98
Historic Bank	S.2°37'E., 2.57
S.24°00'W., 7.31	1896 MC Secs. 22 and 27
1896 MC Secs. 27 and 28	S.6°31'W., 4.78
S.18°19'W., 14.82	S.16°34'W., 23.87
Historic Bank	S.22°36'W., 13.92
S.18°19'W., 8.97	S.27°08'W., 4.97
1896 MC Secs. 28 and 33	S.23°37'W., 11.93
	S.33°25'W., 20.87
	S.19°05'W., 6.76
	1896 MC Secs. 27 and 34

2003 Arkansas River
in Sections 22, 27 and 28
Right Bank OHWM as Digitized

2003 Arkansas River
in Sections 22 and 27
Left Bank OHWM as Digitized

From AP, sections 28 and 33,
at 2003 Right Bank OHWM,
thence upstream in section 28;

N.5°56'W., 1.42
N.62°19'W., 4.97
N.48°38'E., 0.98
N.16°52'E., 2.17
N.16°39'W., 0.80
N.68°30'E., 1.42
N.83°51'E., 0.98
N.58°04'E., 5.29
N.89°44'E., 0.75
S.30°05'E., 0.60
N.73°07'E., 1.27
N.33°28'E., 1.28
N.10°27'E., 2.36
N.27°21'E., 5.26
N.30°04'E., 3.25
N.62°37'E., 1.49
N. 6°25'W., 1.47
N.32°10'E., 1.62
N.56°34'E., 2.59
N. 5°45'E., 2.58
N.21°48'E., 0.68

From AP, sections 27 and 34,
at 2003 Left Bank OHWM,
thence upstream in section 27;

N.39°59'E., 0.16
N.18°21'E., 3.02
N.9°10'W., 0.96
N.24°14'E., 1.01
N. 7°58'E., 1.89
N. 0°32'E., 9.35
N.65°13'W., 1.32
S.59°39'W., 6.76
S.28°54'W., 1.64
S.68°11'W., 2.47
N.87°54'W., 0.88
S.59°39'W., 1.73
N.45°12'W., 2.01
N.51°19'E., 7.19
N.42°21'E., 6.18
N.23°40'E., 1.92
N. 2°35'E., 2.84
N.22°13'E., 2.84
N. 1°07'E., 2.53
N.56°44'E., 1.24
N.14°33'W., 1.63
N.38°42'E., 0.88
N.21°23'W., 1.58
N.29°25'E., 1.39
N. 7°11'W., 3.57
N. 1°34'W., 9.25
N.22°51'W., 1.33
N. 1°38'E., 4.94
N. 1°01'W., 15.09
N. 0°47'W., 3.59
N. 3°12'E., 6.18
AP sections 22 and 27
N. 3°12'E., 4.29
N. 2°27'E., 9.78
N. 2°09'W., 3.58
N. 2°46'E., 7.86
N. 0°17'W., 23.20
N. 0°50'E., 9.60
N. 4°27'W., 15.34
N. 8°25'W., 5.53
N.10°03'W., 0.91
AP sections 15 and 22

AP sections 27 and 28
N.21°48'E., 9.50
N.31°24'E., 5.62
N.17°50'E., 3.94
N. 3°04'E., 4.72
N.51°21'W., 1.78
N.46°31'E., 3.27
N.13°29'E., 2.63
N.34°52'E., 1.25
N.11°31'E., 8.18
N.1°13'E., 8.79
N.35°10'E., 2.63
N.67°33'E., 2.58
N.77°38'E., 4.10
N.23°15'E., 0.58
AP sections 22 and 27
N.23°15'E., 2.72
N.47°44'E., 3.24
N.30°13'W., 1.98
N.11°25'E., 2.12
N.22°53'E., 4.65
N. 7°46'E., 4.35
N.18°22'E., 7.21
N.32°14'E., 2.14
N.11°44'E., 9.53
N.13°08'E., 4.55
N. 4°47'W., 7.62
N.24°07'E., 0.84
N.3°38'E., 7.85
N. 0°01'W., 6.04
N.11°22'W., 4.38
N.24°32'W., 4.28
N.33°55'W., 4.05
N.47°11'W., 7.79
N.48°13'W., 2.22
AP sections 15 and 22

Reference should be made to sheet No. 1 for survey and disclaimer information.

UNITED STATES DEPARTMENT OF THE INTERIOR
BUREAU OF LAND MANAGEMENT

Sante Fe, New Mexico December 14, 2011

This plat is strictly conformable to the approved field notes, and the survey, having been correctly executed in accordance with the requirements of law and the regulations of this Bureau, is hereby accepted.

For the Director

Chief Cadastral Surveyor for New Mexico

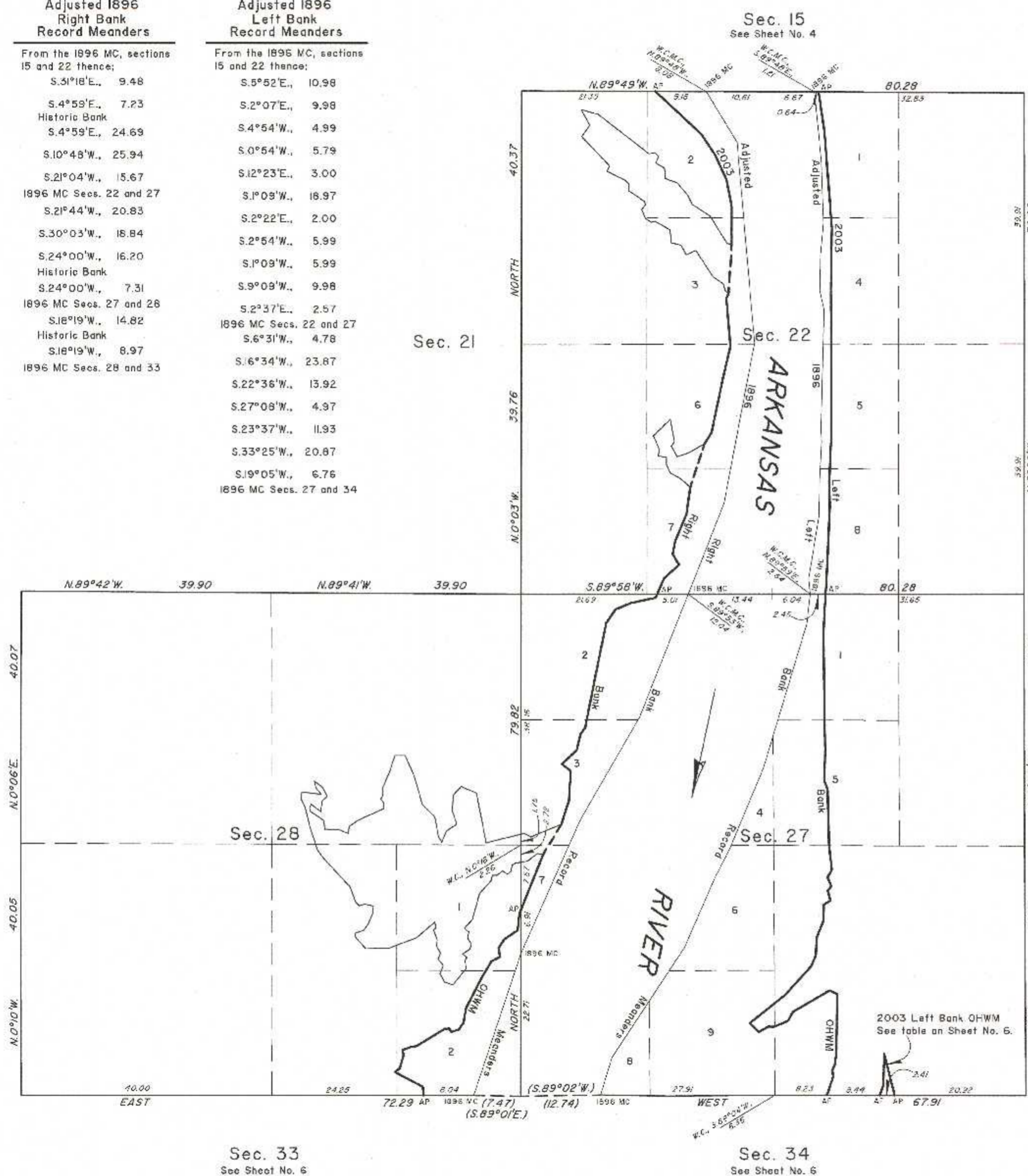

2003 Arkansas Riverbed
in Section 22
Claim Area ±154.65 Acres

2003 Arkansas Riverbed
in Section 27
Claim Area ±342.08 Acres

2003 Arkansas Riverbed
in Section 28
Claim Area ±27.74 Acres

